

ARMADURAS POSITIVAS DAS LAJES – FUNDO 2  
ESCALA 1/25

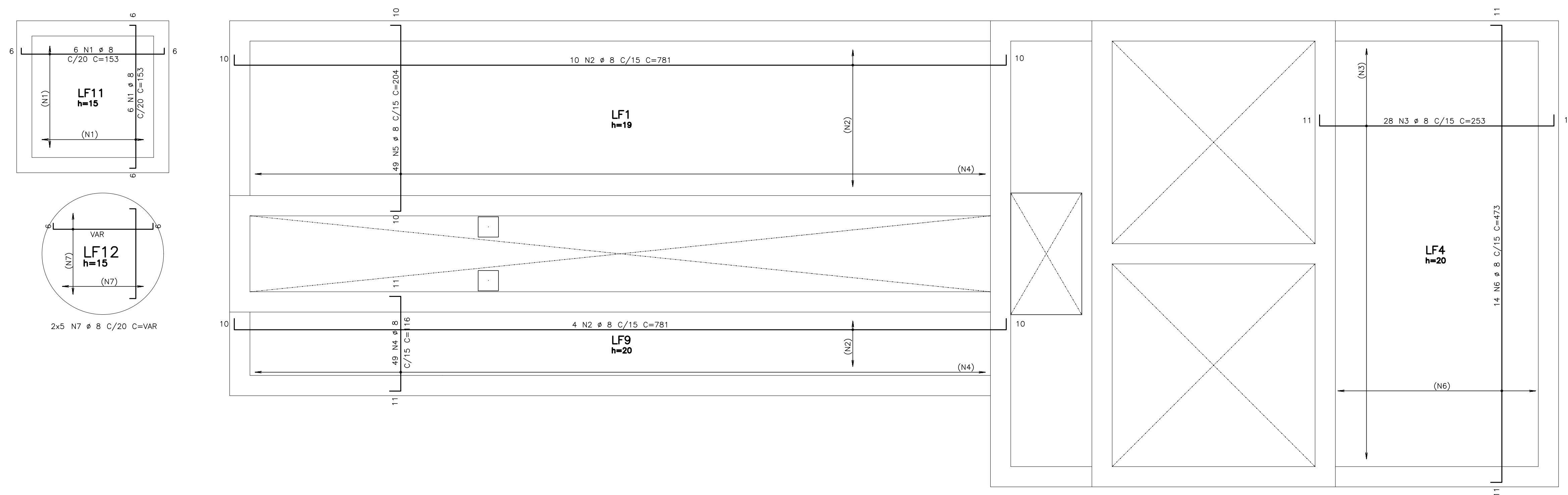

ARMADURAS POS./NEG. DAS LAJES – FUNDO 1  
ESCALA 1/25

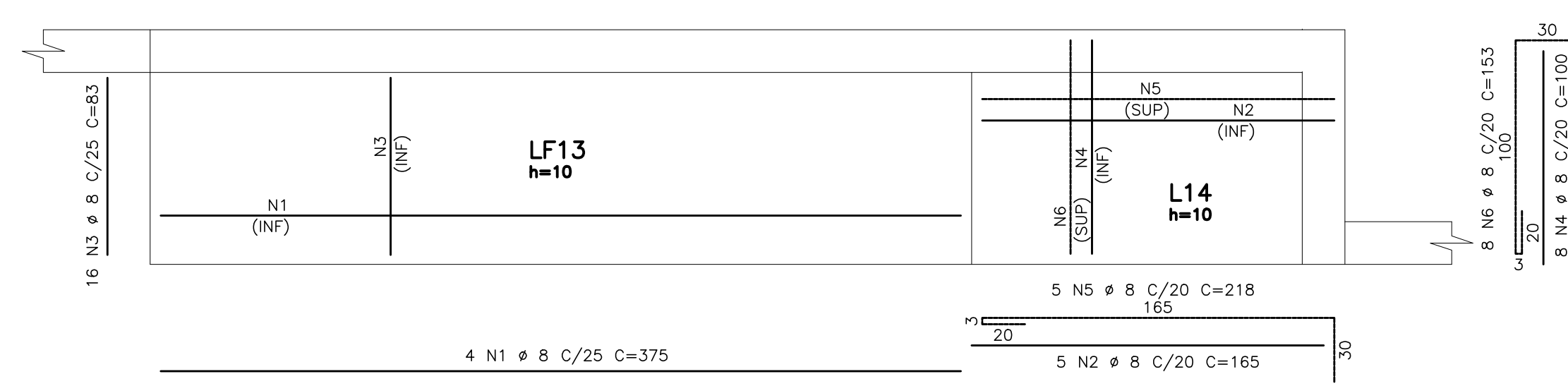

CARANGUEJOS – L.DOS FUNDOS – T1  
ESCALA 1/25

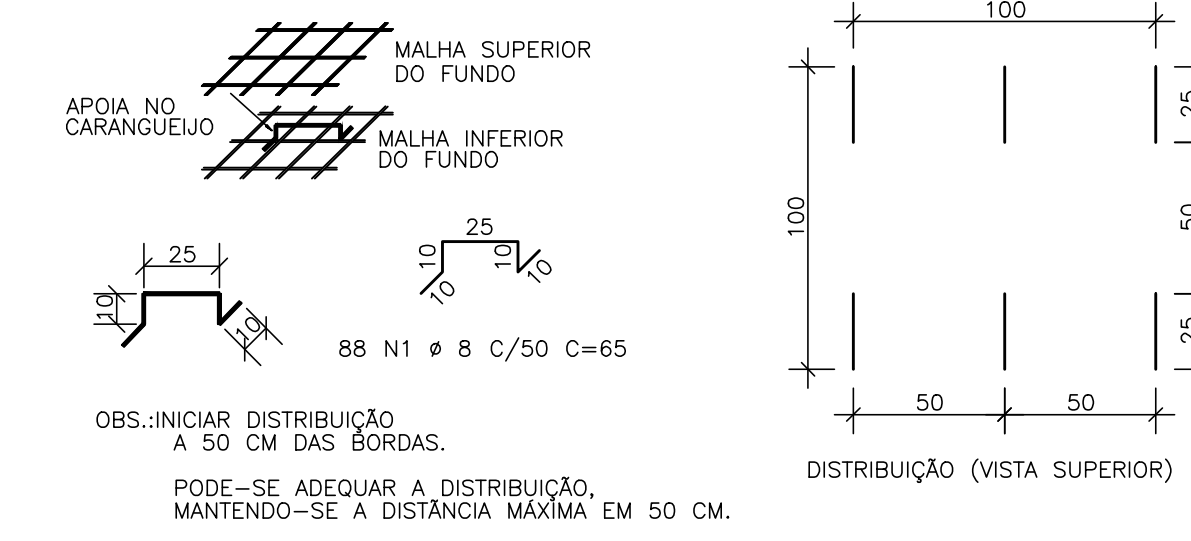

CARANGUEJOS – L.DOS FUNDOS – T2  
ESCALA 1/25

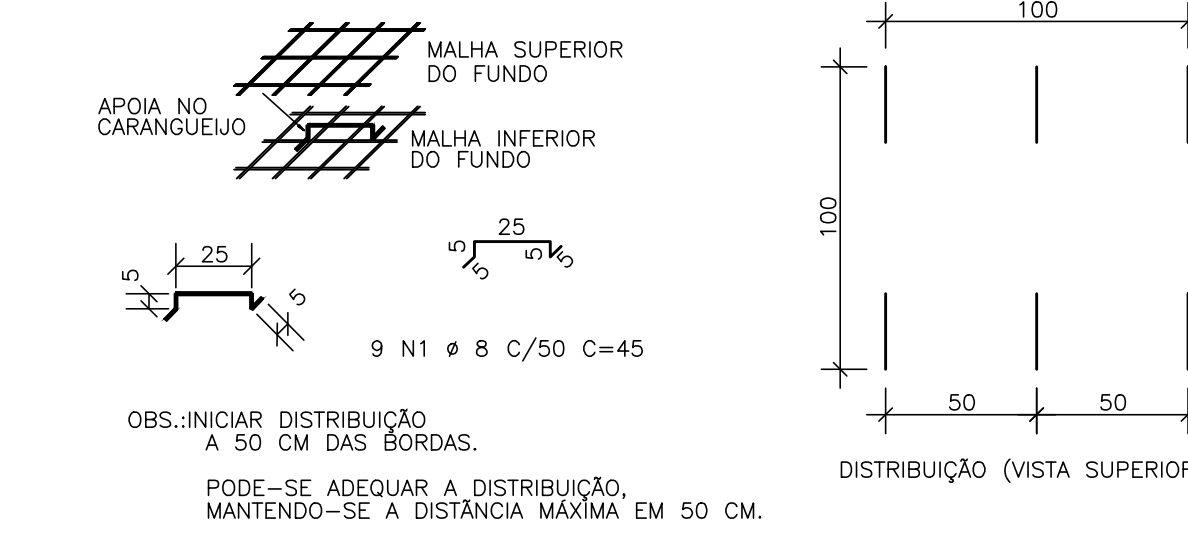

DIÁMETROS DE CURVATURA

Ø	8	10	12	14	20	22	25
ØB mm	4	5	6,5	8	10	11,5	12,5

LAJE	POS	BIT (mm)	QUANT	COMPRIMENTO (cm)	TOTAL (cm)
ARMADURAS NEGATIVAS DAS LAJES – FUNDO 2	50	1	8	12	153
	50	3	8	14	781
	50	4	8	28	253
	50	5	8	49	116
	50	6	8	49	204
ARMADURAS NEGATIVAS DAS LAJES – FUNDO 3	50	1	8	12	153
	50	2	8	14	781
	50	3	8	28	253
	50	4	8	49	116
	50	5	8	49	204
ARMADURAS POSITIVAS DAS LAJES – FUNDO 2	50	1	8	12	153
	50	2	8	14	781
	50	3	8	28	253
	50	4	8	49	116
	50	5	8	49	204
ARMADURAS POSITIVAS DAS LAJES – FUNDO 3	50	1	8	12	153
	50	2	8	14	781
	50	3	8	28	253
	50	4	8	49	116
	50	5	8	49	204

RESUMO AÇO CA 50-60

AÇO	BIT (mm)	COMPR (m)	PESO (kg)
50	8	609	644
50	10	35	42
Peso Total:			666 kg

ARMADURAS NEGATIVAS DAS LAJES – FUNDO 2  
ESCALA 1/25

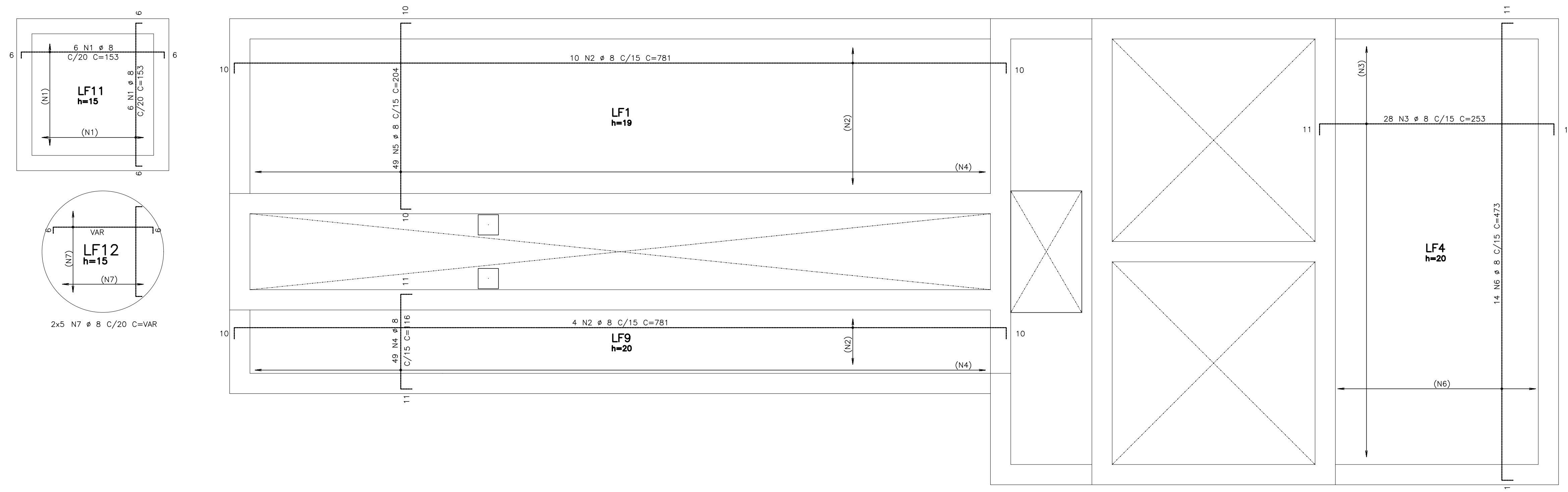

ARMADURAS NEGATIVAS DAS LAJES – FUNDO 4  
ESCALA 1/25

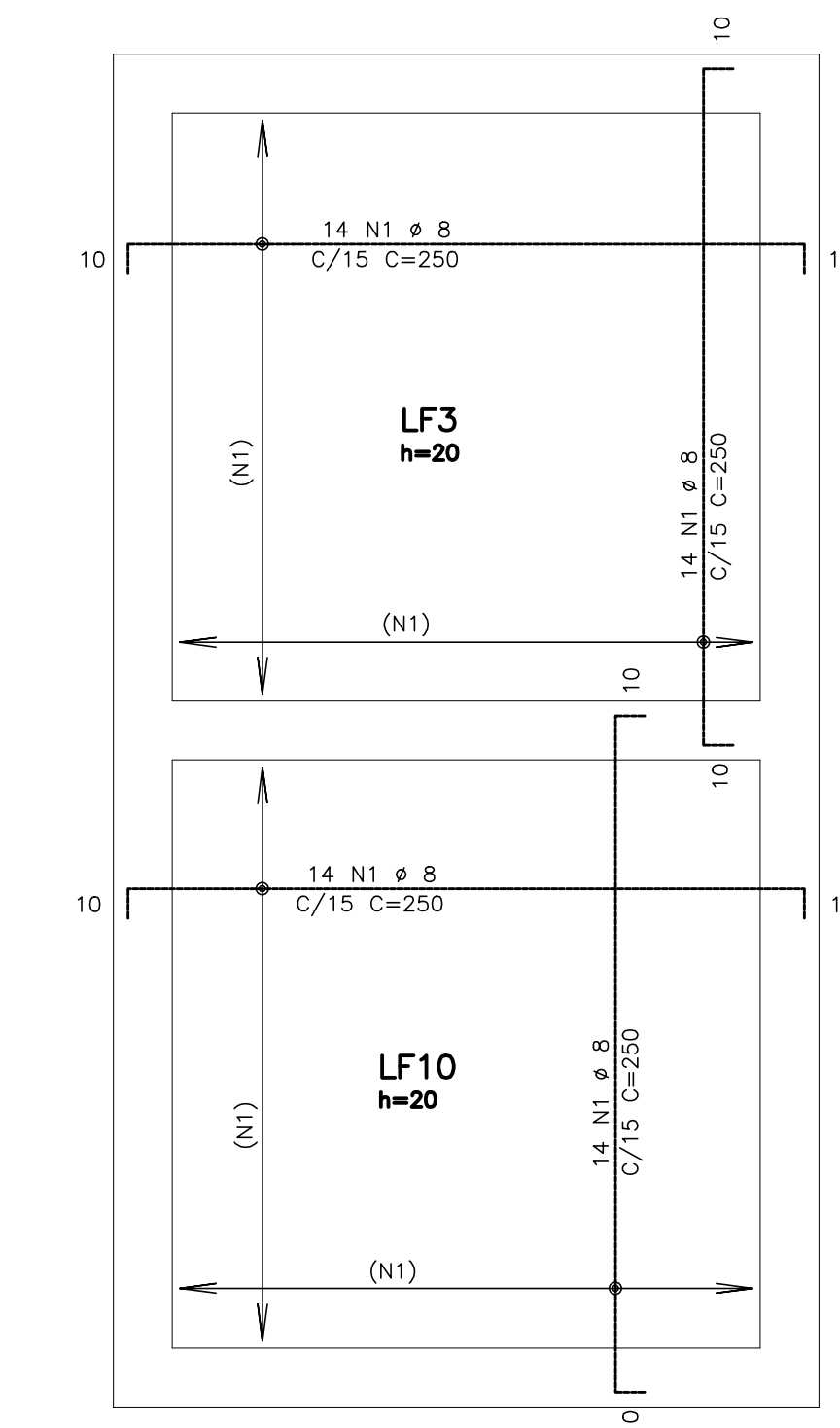

ARMADURAS POSITIVAS DAS LAJES – FUNDO 4  
ESCALA 1/25

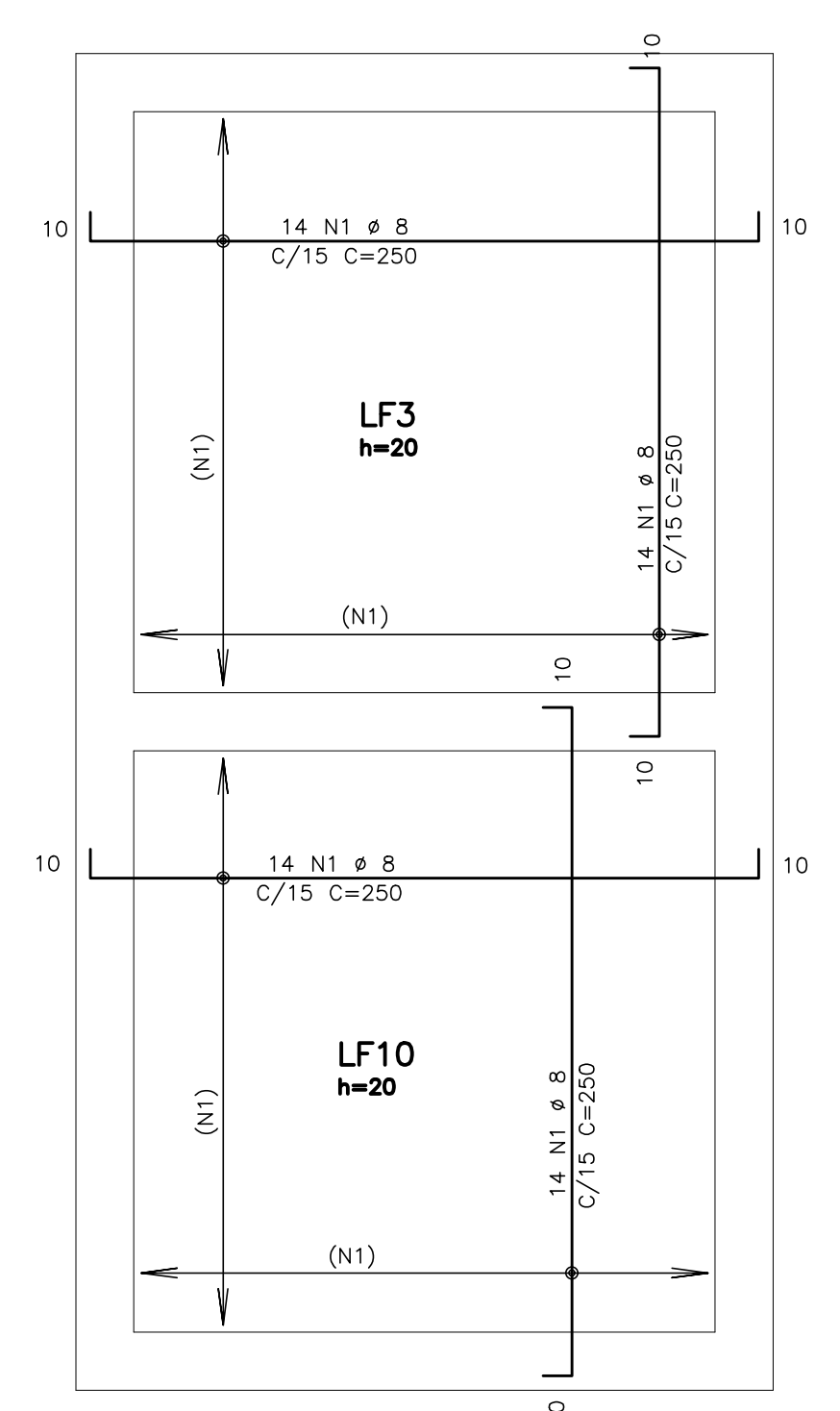

ARMADURAS POSITIVAS DAS LAJES – FUNDO 3  
ESCALA 1/25

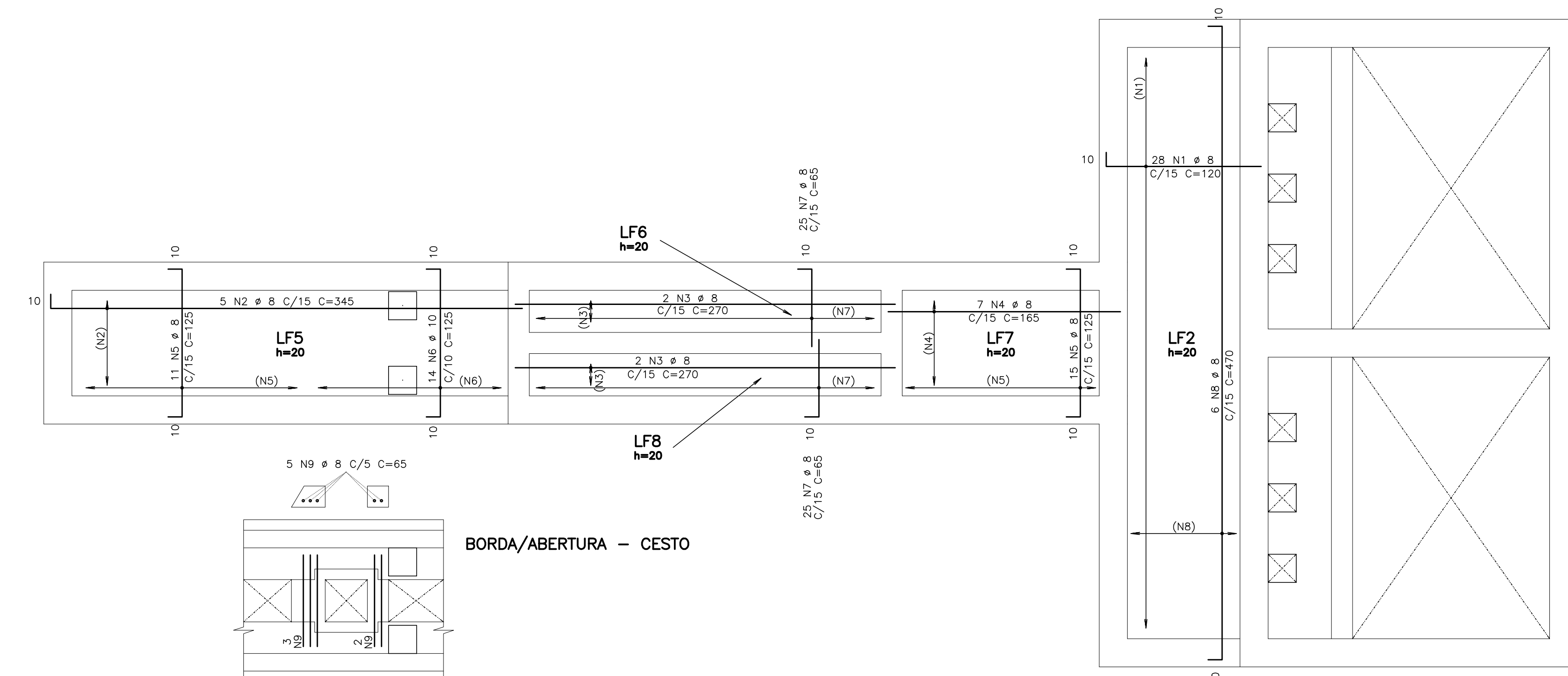

ARMADURAS NEGATIVAS DAS LAJES – FUNDO 3  
ESCALA 1/25

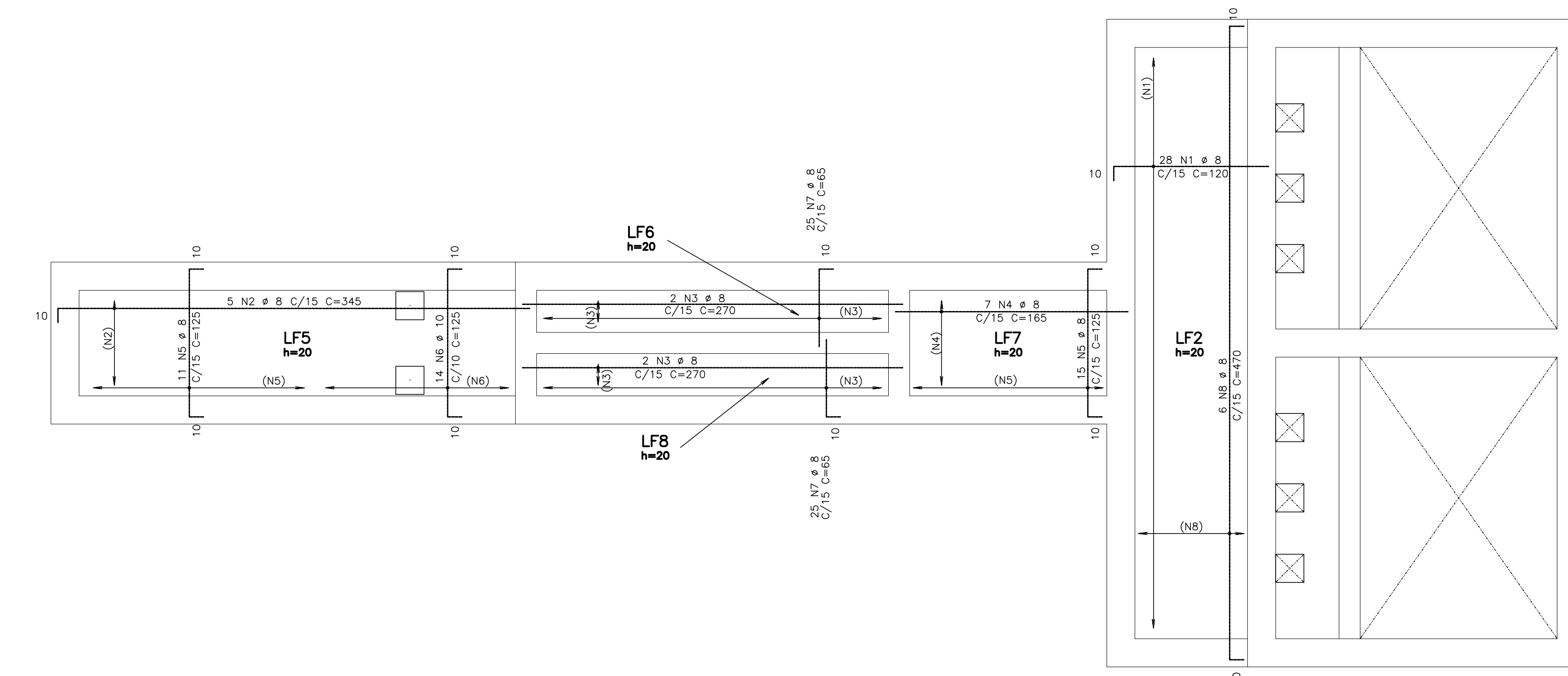

Nº	REVISÃO	DESENHO	DATA
01	MOVIMENTAÇÃO	SCS	30/06/2017
02			
03			
04			
05			

**Cagece**  
RUA DE LAURO VIEIRA CHAVES, N° 133  
BARRIO VILA MARCO - FORTALEZA -  
CEARA - BRASIL - CEP: 05011-000  
DIME: 01408280107

PAGO: \_\_\_\_\_ APROVO: \_\_\_\_\_

PROPRIETÁRIO: \_\_\_\_\_  
PROJETA: \_\_\_\_\_  
PROJETA: \_\_\_\_\_  
CONSTRUCÃO: \_\_\_\_\_

CREA: \_\_\_\_\_

**ESTAÇÃO ELEVATÓRIA DE ESGOTO - SB9 - 2ª e 3ª ETAPAS**

ENDEREÇO: SEDE DO MUNICÍPIO MUNICÍPIO/ESTADO: TAUA - CE

CONTRATANTE: COMPANHIA DE ÁGUA E ESGOTO DO CEARÁ PROJETO: ESTRUTURAL - EXECUTIVO

RESPONSABILIDADE TÉCNICA: SÉRGIO COSTA DE SOUZA CONTEÚDO DA PRANCHA: LAJES DE FUNDO ARM. POS. E NEG. ESCALA: 1/25

CREA: CE 42668 D RNP: 000624371-2

AUTOR: \_\_\_\_\_  
CREA: \_\_\_\_\_ RNP: \_\_\_\_\_

ETAPA: \_\_\_\_\_ DATA: 30/06/2017

REVISÃO: 01 DESENHO: SCS NOME DO ARQUIVO (CAD): 04\_07\_PEC\_EE09\_SES\_TAU\_01\_30\_06\_17.dwg

**WT4 ENGENHARIA LTDA**  
Projetos e Serviços de Engenharia  
Tel.: (85) 9665-9378 / 8878-3250  
E-mail: torquatob2012@gmail.com

RESERVA DE PROPRIEDADE INTELECTUAL

04/07