

LEGENDA DOS MATERIAIS

- CONCRETO ARMADO
- CONCRETO SIMPLES
- CONCRETO MAGRO (REGULARIZAÇÃO)
- ALVENARIA

CORTE C-C
ESCALA 1:25

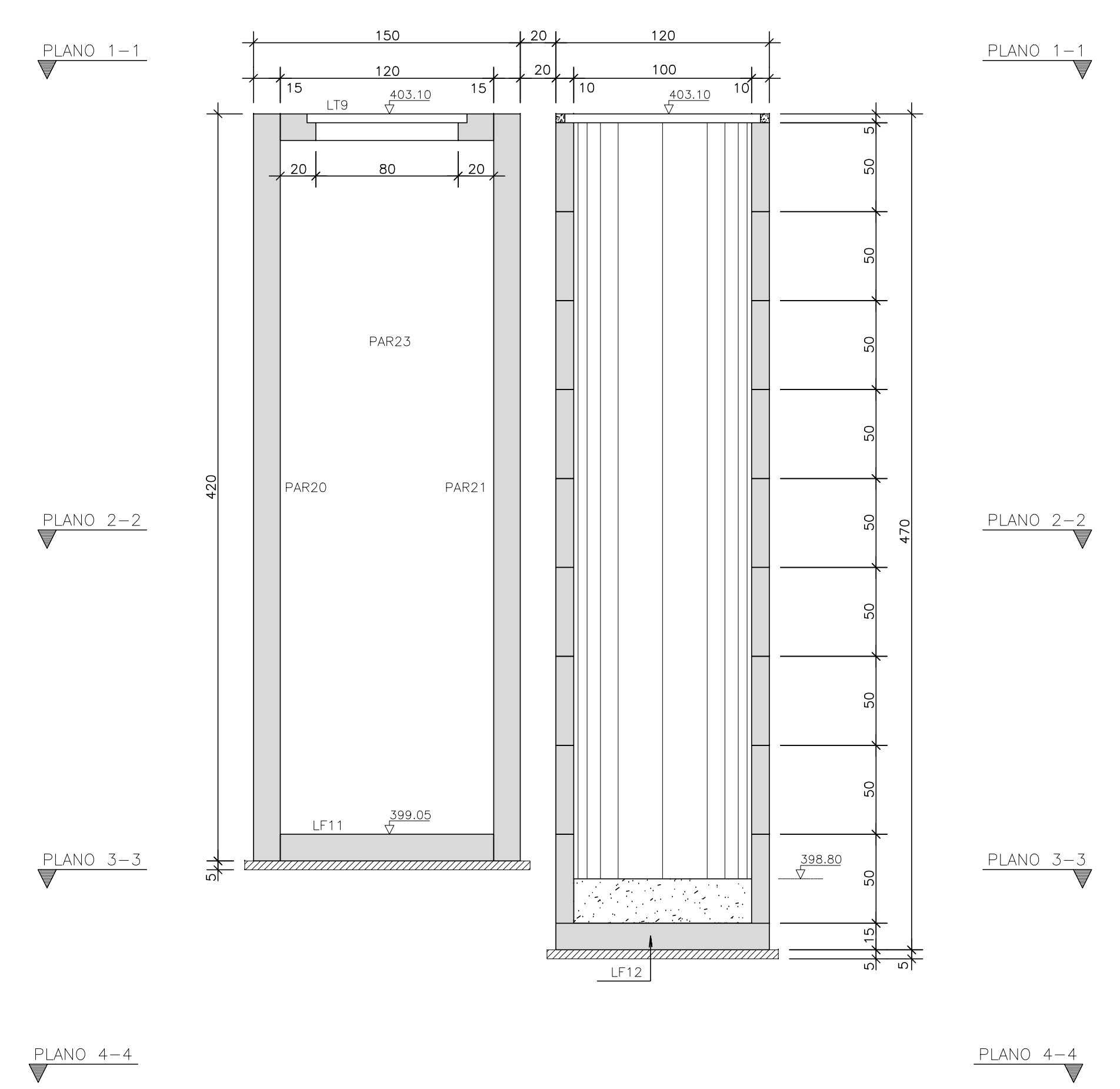

CORTE D-D
ESCALA 1:25

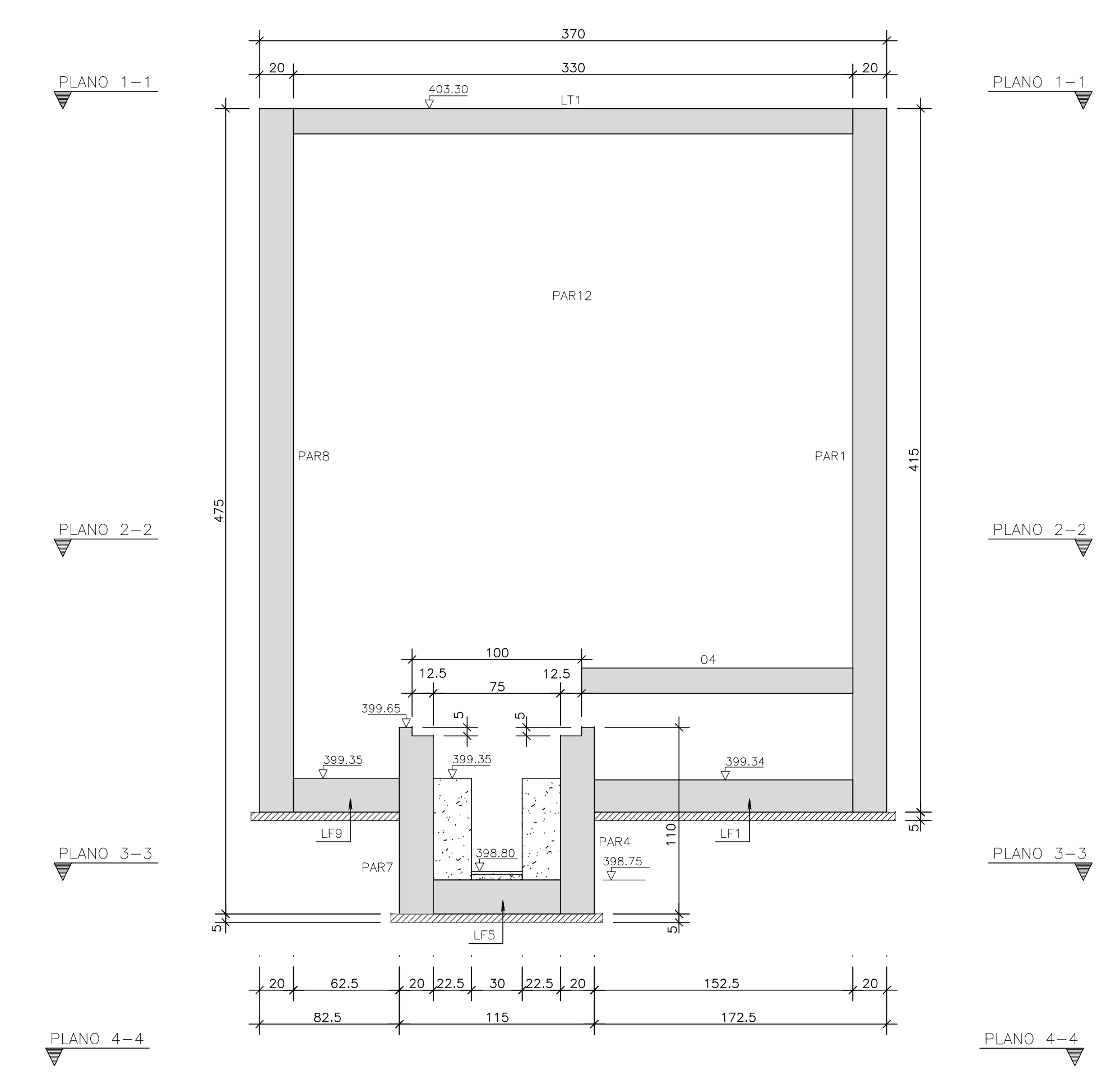

CORTE E-E
ESCALA 1:25

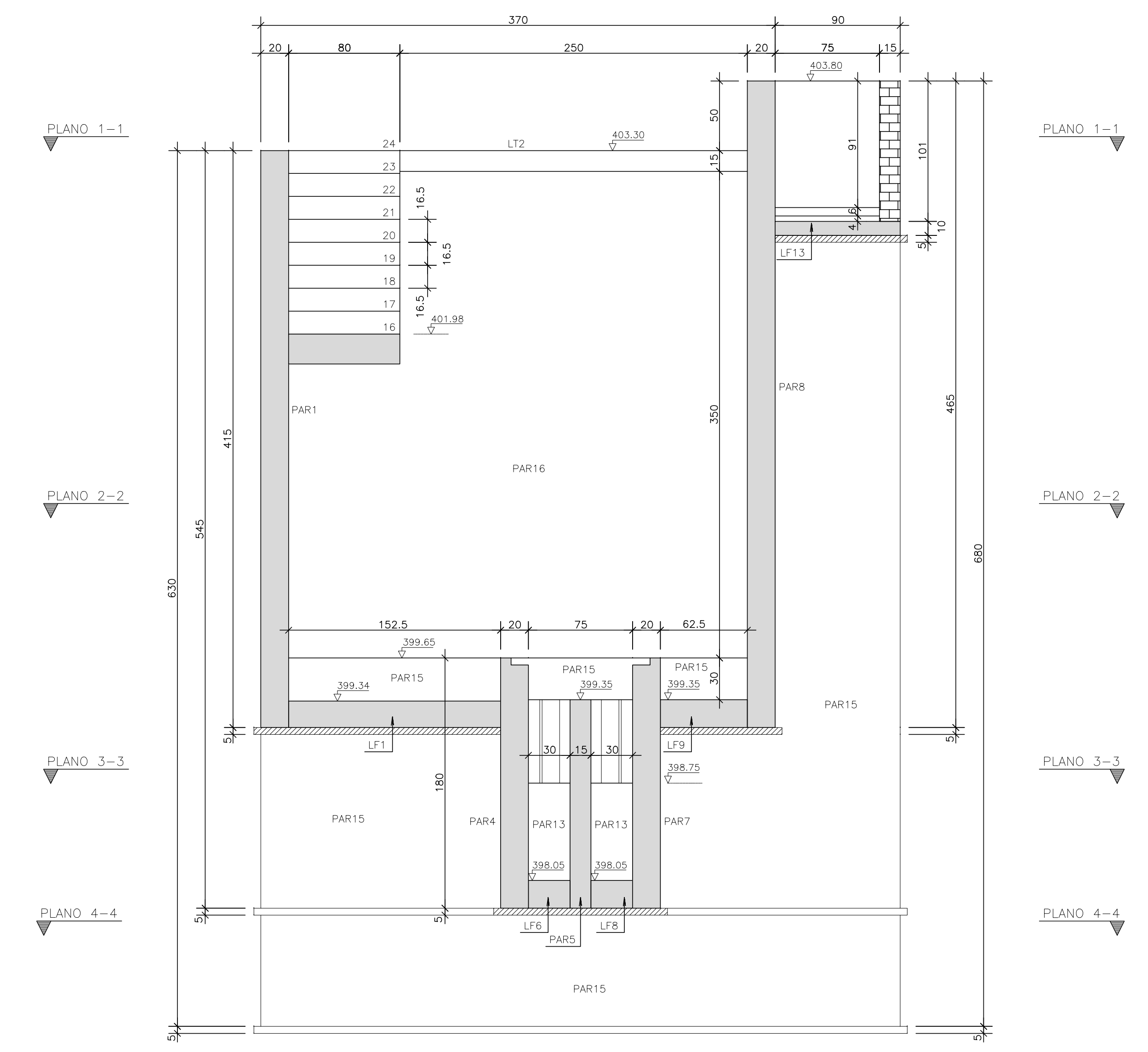

CORTE F-F
ESCALA 1:25

REVISÃO	DESENHO	DATA
01	SCS	30/06/2017
02		
03		
04		
05		

ESTAÇÃO ELEVATÓRIA DE ESGOTO - SB9 - 2ª e 3ª ETAPAS
 ENDEREÇO: SEDE DO MUNICÍPIO MUNICÍPIO / ESTADO: TAUA - CE
 CONTRATANTE: COMPANHIA DE ÁGUA E ESGOTO DO CEARÁ PROJETO: ESTRUTURAL - EXECUTIVO
 RESPONSABILIDADE TÉCNICA: CONTEÚDO DA PRANCHA: ESCALA: 1:25
 AUTOR: SÉRGIO COSTA DE SOUZA
 CREA: CE 42668 D RNP: 060624371-2
 PROPRIETÁRIO: _____
 PROJETISTA: _____
 PROJETA: _____
 CONSTRUIDOR: _____

W4 ENGENHARIA
 W4 ENGENHARIA LTDA
 Projetos e Serviços de Engenharia
 Tel.: (85) 9665-9378 / 8878-3250
 E-mail: torquatob2012@gmail.com
 RESERVA DE PROPRIEDADE INTELECTUAL
 AUTORES DE SOUZA COSTA E LUIZ CARVALHO JUNIOR
 PROJETOS DE ENGENHARIA E ARQUITETURA
 PARA O PÓS-GRADUADO EM ENGENHARIA DE ESTRUTURAS
 03/07