

ARMADURAS POSITIVAS DAS LAJES – FUNDO 2  
ESCALA 1/25

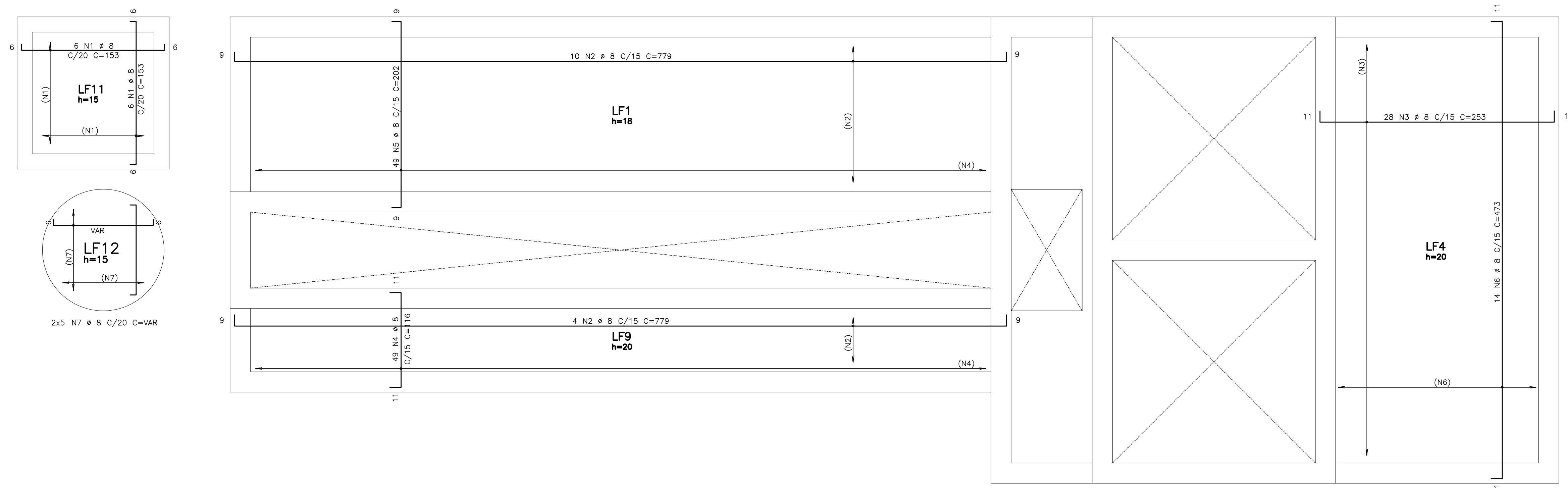

ARMADURAS POS./NEG. DAS LAJES – FUNDO 1  
ESCALA 1/25

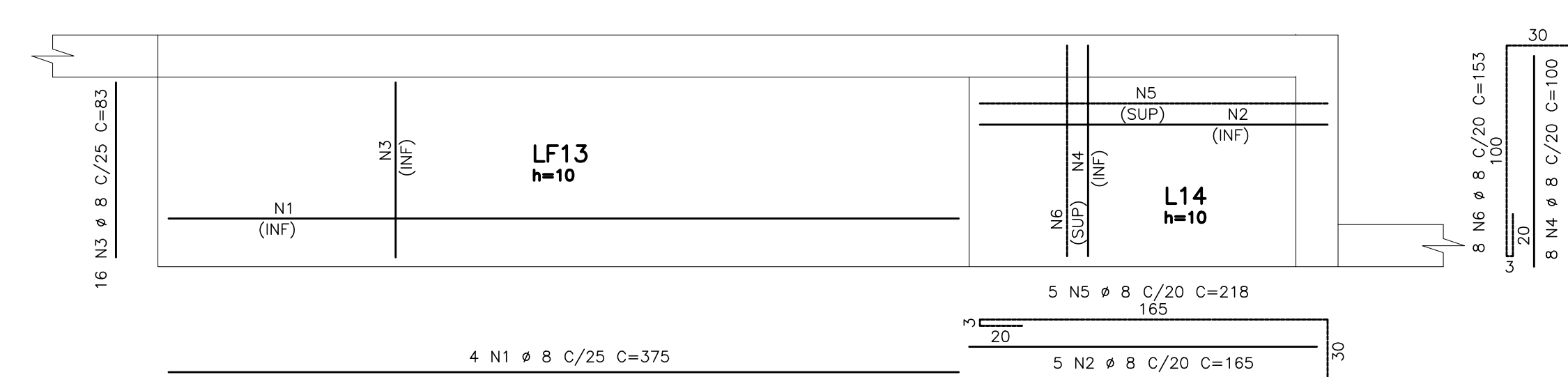

CARANGUEJOS – L. DOS FUNDOS – T1  
ESCALA 1/25

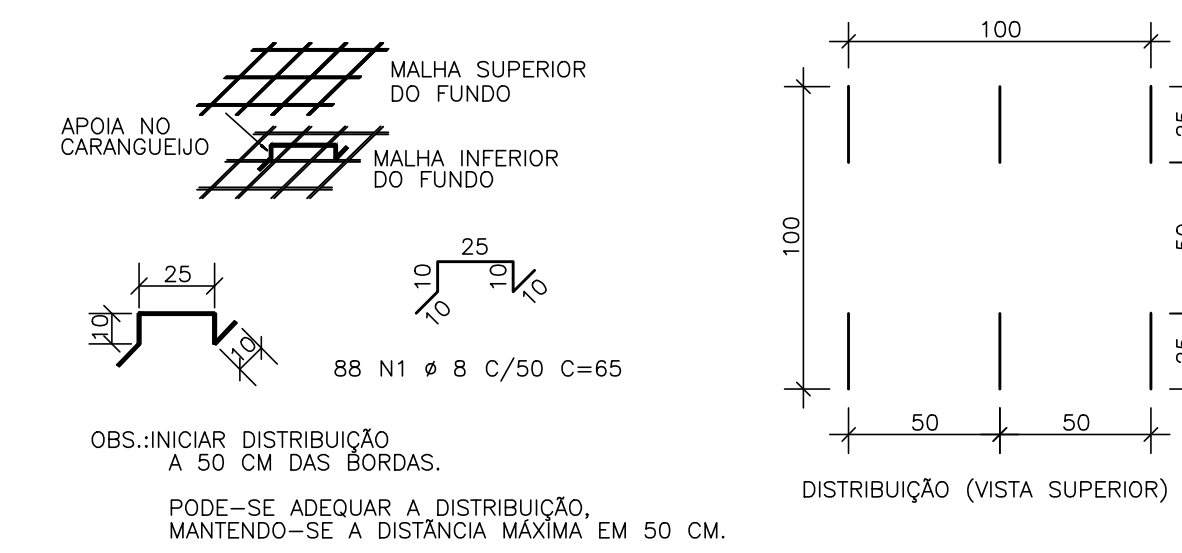

CARANGUEJOS – L. DOS FUNDOS – T2  
ESCALA 1/25

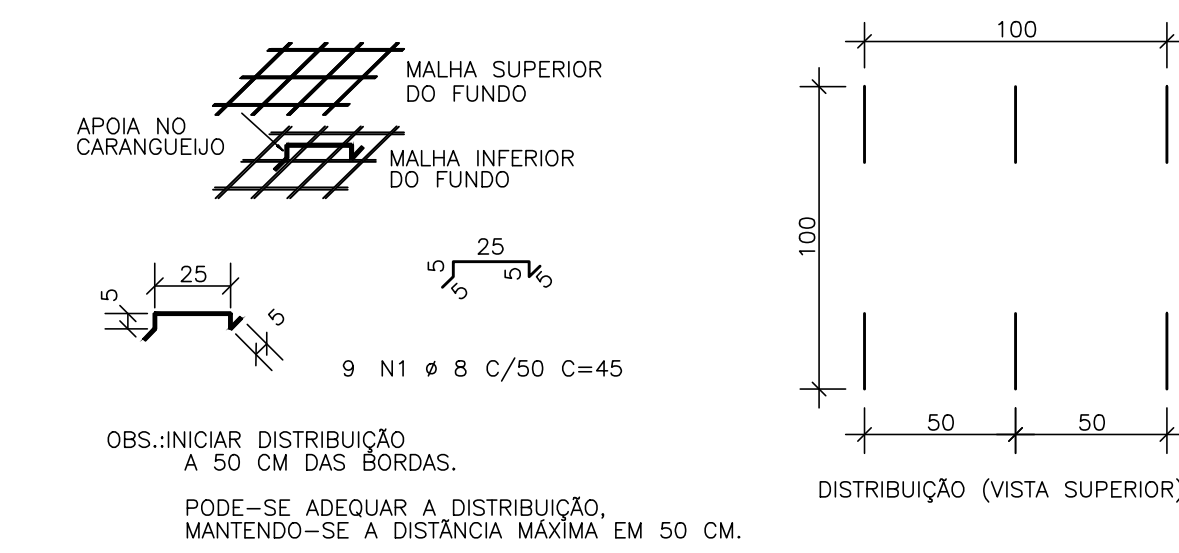

LAJE	POS	BIT (mm)	QUANT	COMPRIMENTO (cm)	TOTAL (cm)
<b>ARMADURAS NEGATIVAS DAS LAJES – FUNDO 2</b>					
50	2	8	3	245	735
50	3	8	14	779	10906
50	3	8	28	253	7084
50	4	8	49	116	5684
50	5	8	49	202	9899
50	5	8	14	473	6622
50	5	8	10	VAR	1050
<b>ARMADURAS NEGATIVAS DAS LAJES – FUNDO 3</b>					
50	1	8	28	120	3360
50	2	8	5	345	1725
50	3	8	4	270	1080
50	4	8	7	165	1155
50	5	8	26	125	3250
50	6	8	14	125	1750
50	7	8	6	470	2820
50	9	8	65	323	20995
<b>ARMADURAS POSITIVAS DAS LAJES – FUNDO 4</b>					
50	1	8	4	375	1500
50	2	8	5	165	825
50	3	8	16	83	1328
50	4	8	8	100	800
50	5	8	5	218	1090
50	6	8	8	153	1224
<b>ARMADURAS POSITIVAS DAS LAJES – FUNDO 2</b>					
50	1	8	12	153	1836
50	2	8	14	779	10906
50	3	8	28	253	7084
50	4	8	49	116	5684
50	5	8	49	202	9899
50	5	8	14	473	6622
50	5	8	10	VAR	1050
<b>ARMADURAS POSITIVAS DAS LAJES – FUNDO 4</b>					
50	1	8	36	250	14000
<b>CARANGUEJOS – L. DOS FUNDOS – T1</b>					
50	1	8	88	65	5720
<b>CARANGUEJOS – L. DOS FUNDOS – T2</b>					
50	1	8	9	45	405

LAJE	RESUMO AÇO CA	50-60	PESO (kg)
50	8	607	643
50	10	35	665
Peso Total		50	665 kg

DIÂMETROS DE CURVATURA
φ 8 10 12 16 20 22 25
db mm 4 5 6 8 16 18 20

ARMADURAS NEGATIVAS DAS LAJES – FUNDO 2  
ESCALA 1/25

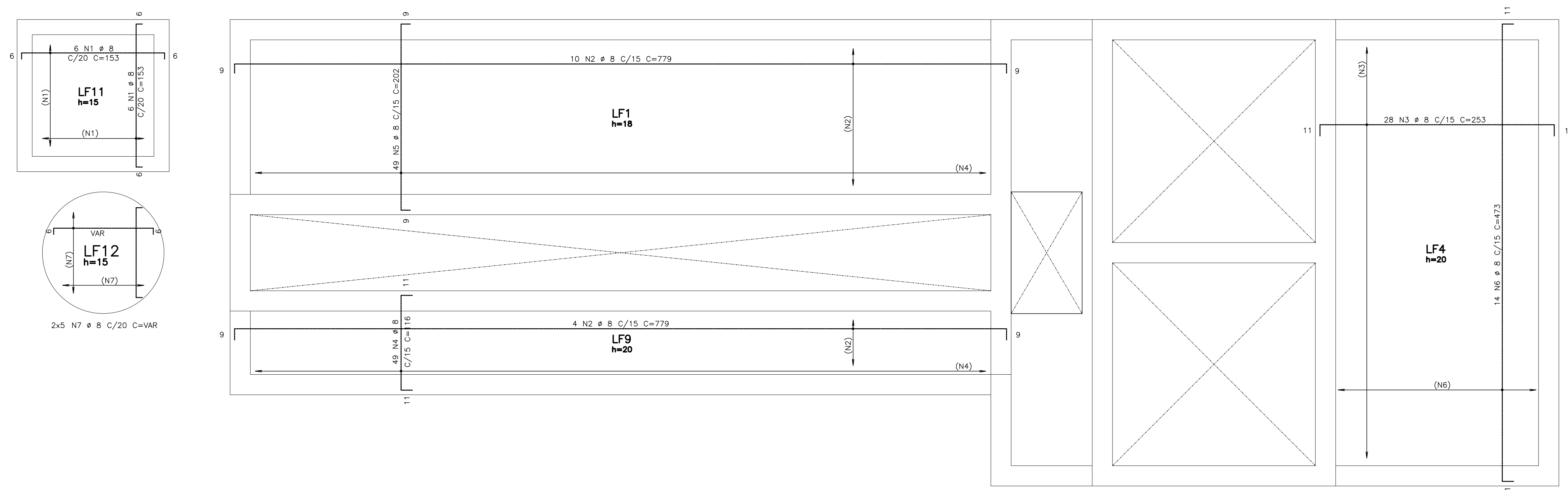

ARMADURAS POSITIVAS DAS LAJES – FUNDO 4  
ESCALA 1/25

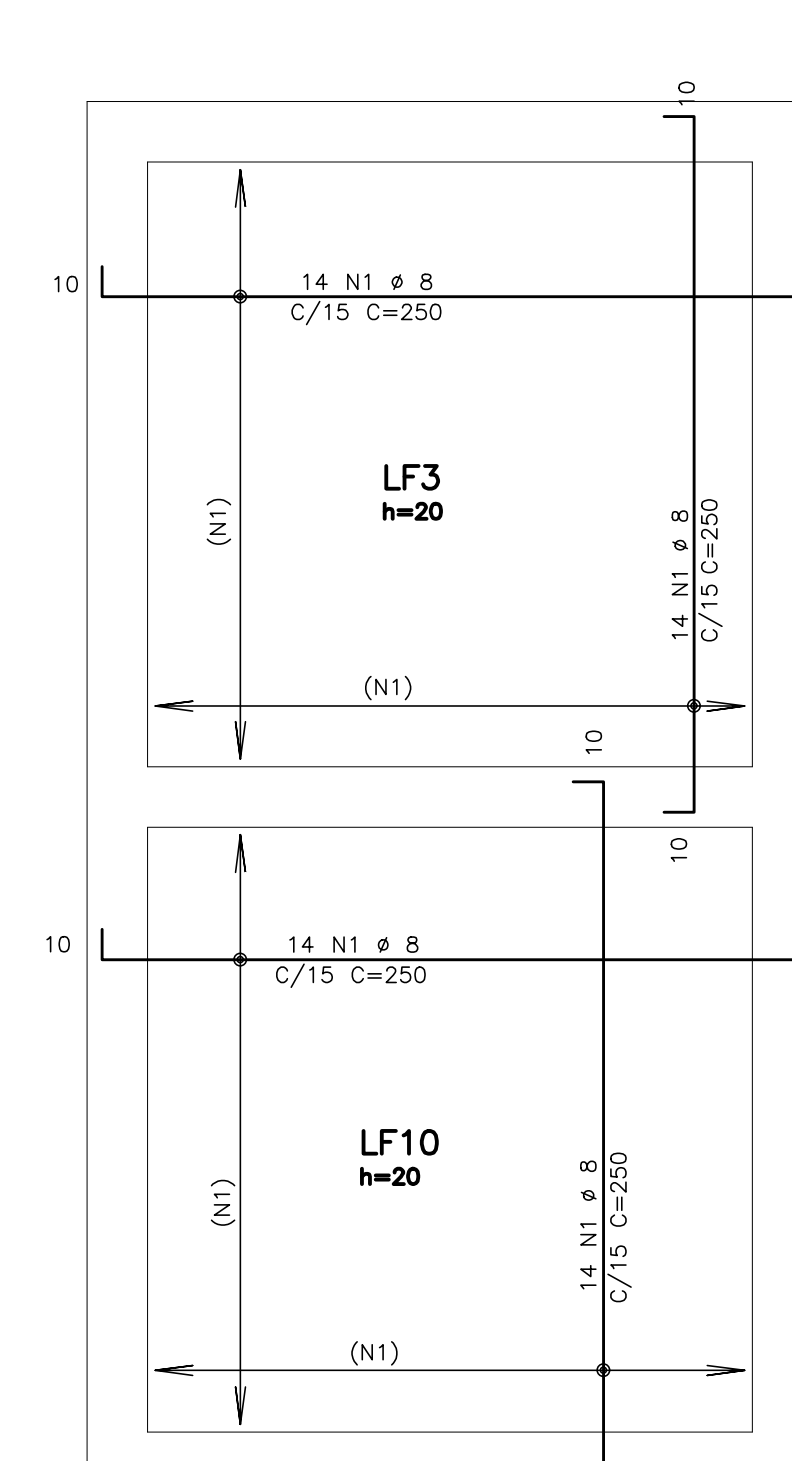

ARMADURAS NEGATIVAS DAS LAJES – FUNDO 4  
ESCALA 1/25

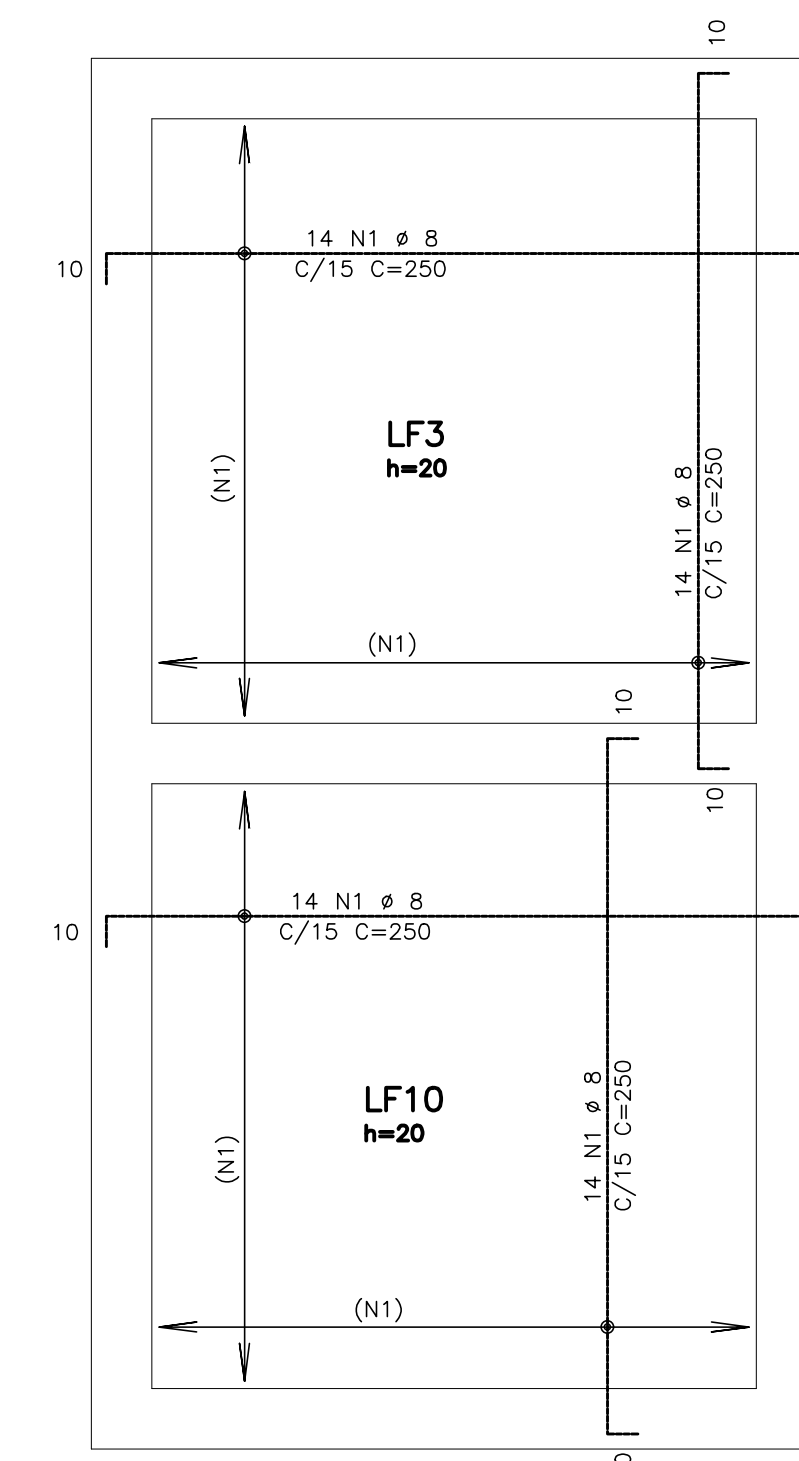

ARMADURAS POSITIVAS DAS LAJES – FUNDO 3  
ESCALA 1/25

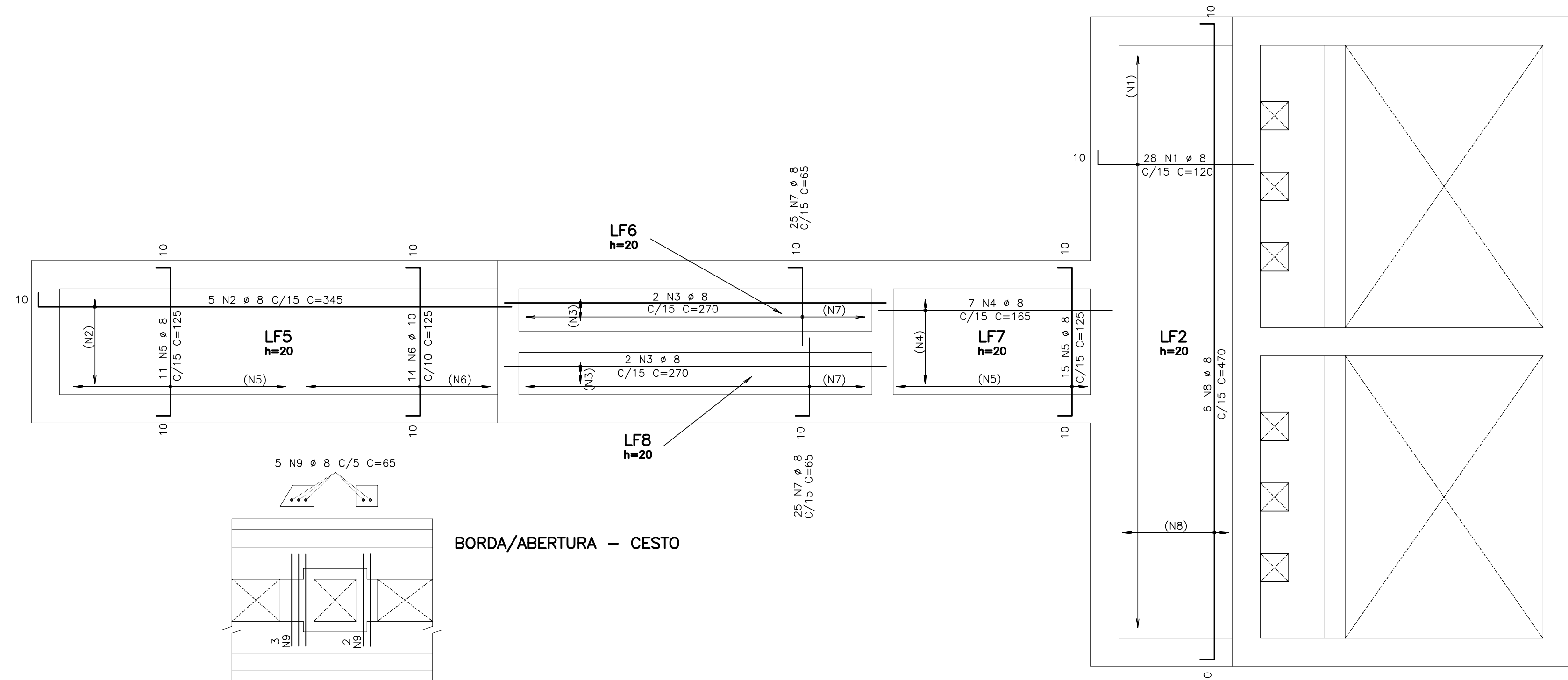

ARMADURAS NEGATIVAS DAS LAJES – FUNDO 3  
ESCALA 1/25

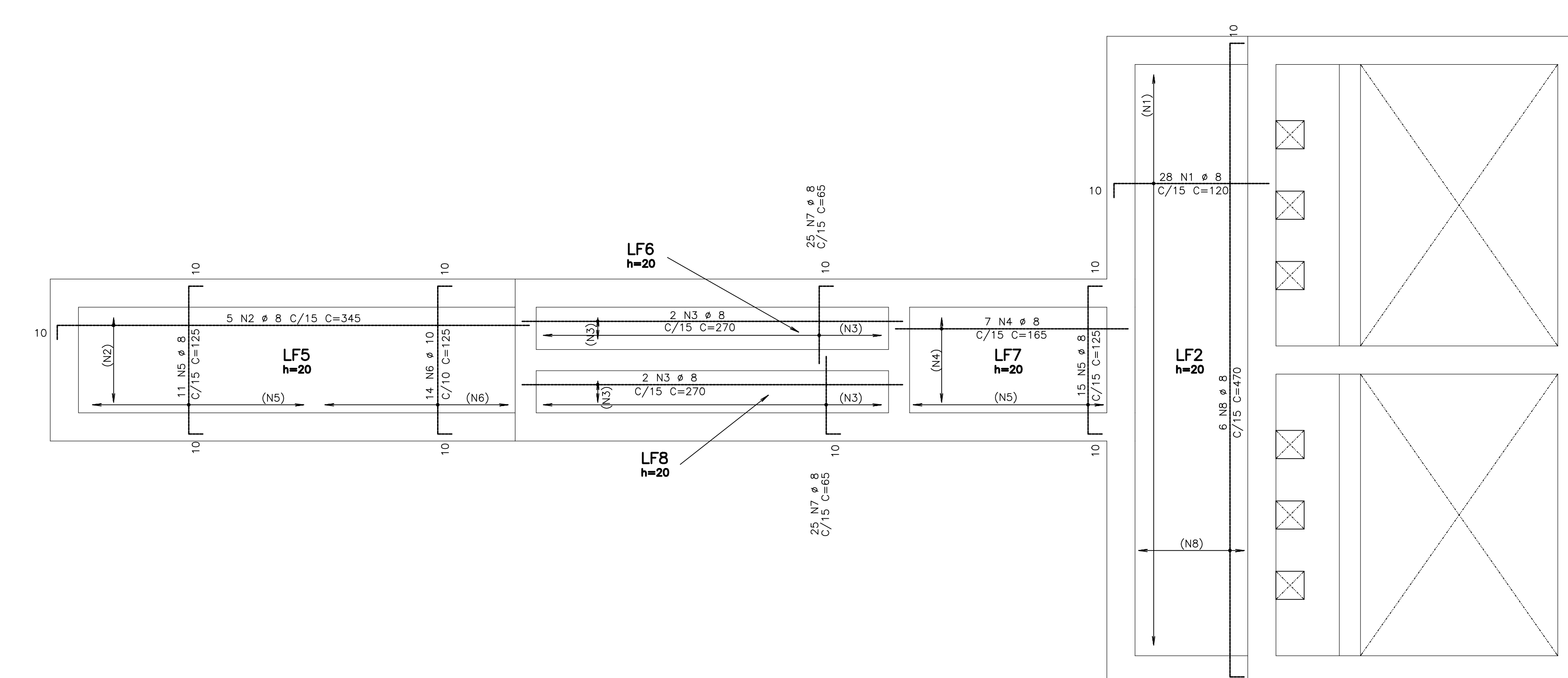

Nº	REVISÃO	DESENHO	DATA
01	MOVIMENTAÇÃO	SCS	30/06/2017
02			
03			
04			
05			

**Cagece**  
RUA LAURO VIEIRA CHAVES Nº 130  
BARRIO VILA MARCO - PRAIAZINHAS  
CEP: 66110-100  
DADOS: 04/08/2017 10

PAGO: \_\_\_\_\_ APROVO: \_\_\_\_\_

PROPRIETÁRIO: \_\_\_\_\_  
PROJETISTA: \_\_\_\_\_  
PROJETISTA: \_\_\_\_\_  
CONSTRUTOR: \_\_\_\_\_

CREA: \_\_\_\_\_

**ESTAÇÃO ELEVATÓRIA DE ESGOTO - SB4 - 2ª e 3ª ETAPAS**

ENDEREÇO: SEDE DO MUNICÍPIO MUNICÍPIO / ESTADO: TAUÁ - CE  
CONTRATANTE: COMPANHIA DE ÁGUA E ESGOTO DO CEARÁ PROJETO: ESTRUTURAL - EXECUTIVO

RESPONSABILIDADE TÉCNICA: SÉRGIO COSTA DE SOUZA  
AUTOR: CE 42668 D RNP: 060624371-2  
CONTÉUDO DA PRANCHA: LAJES DE FUNDO ARM. POS. E NEG.  
ESCALA: 1/25

AUTOR: RNP: \_\_\_\_\_  
CREA: \_\_\_\_\_

ETAPA: \_\_\_\_\_ DATA: 30/06/2017

REVISÃO: 01 DESENHO: SCS NOME DO ARQUIVO (CAD): 03\_08\_PEC\_EE04\_1\_SES\_TAUÁ\_R01\_30\_06\_17.dwg

**WT4 ENGENHARIA LTDA**  
Projetos e Serviços de Engenharia  
Tel.: (85) 9665-9378 / 8878-3250  
E-mail: torquatob2012@gmail.com

RESERVA DE PROPRIEDADE INTELECTUAL  
AUTOR DE ACORDO COM A LEI Nº 9.610 DE 1998  
PROTEÇÃO DE DADOS PESSOAIS DE ACORDO COM A LEI Nº 13.709 DE 2018  
TODAS AS FOLHAS DESTE PROJETO SÃO DE PROPRIEDADE DA WT4 ENGENHARIA LTDA E DEVEM SER UTILIZADAS APENAS PARA O PROJETO PARA O QUAL FORAM ELABORADAS.

03/06