

**CORTE A-A**  
ESCALA 1:25

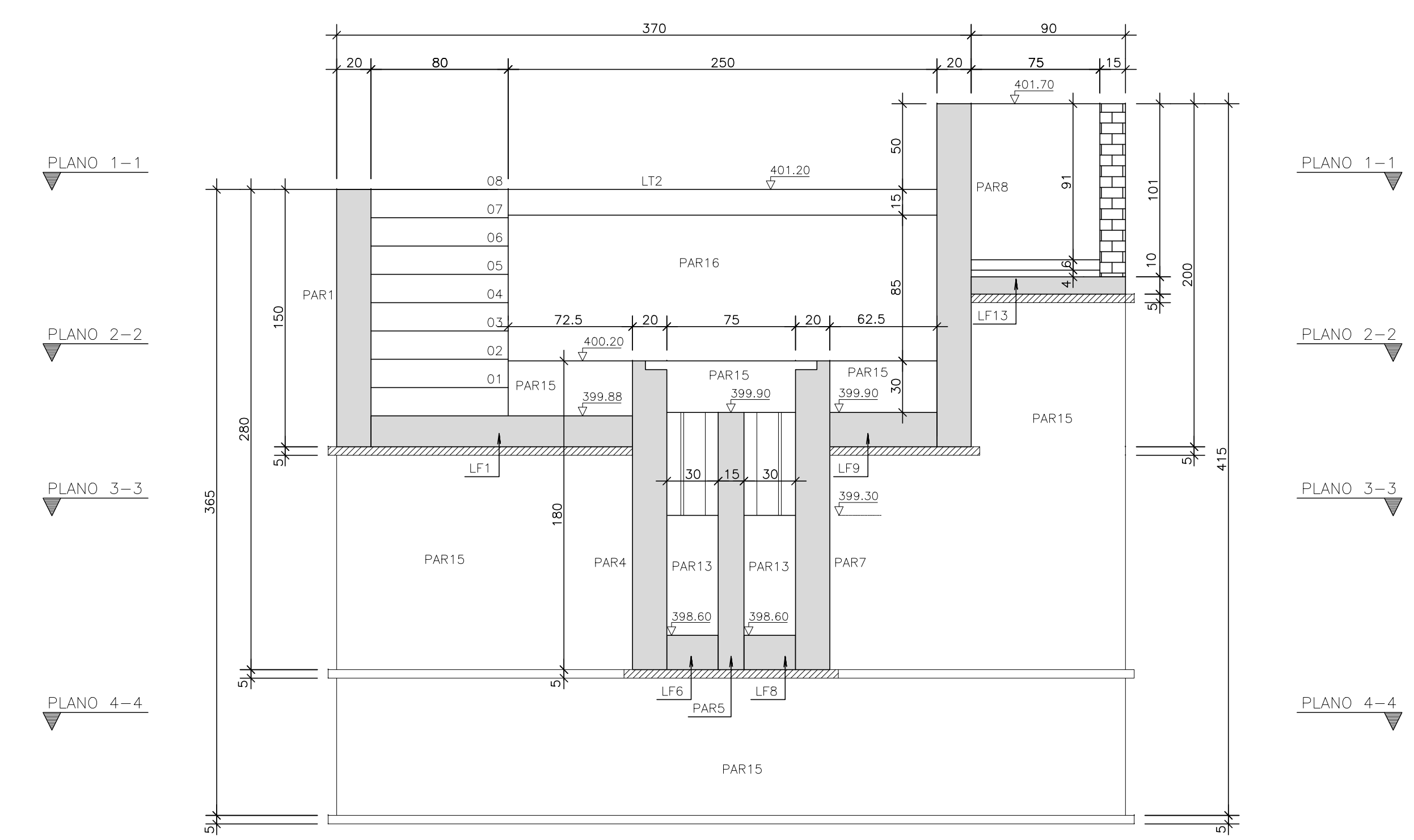

**CORTE F-F**  
ESCALA 1:25

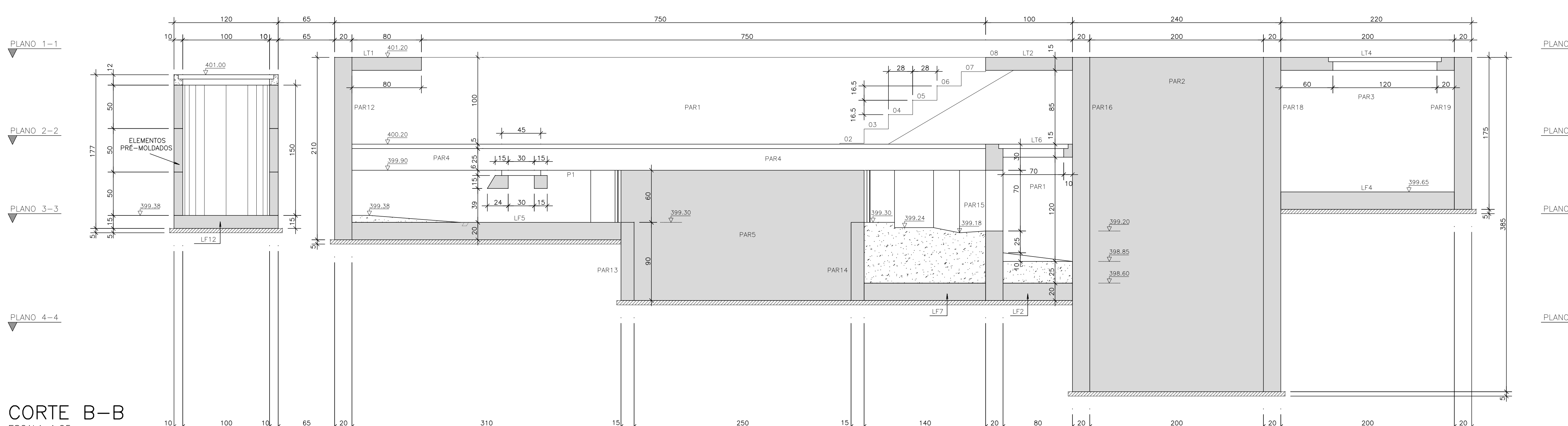

**CORTE B-B**  
ESCALA 1:25

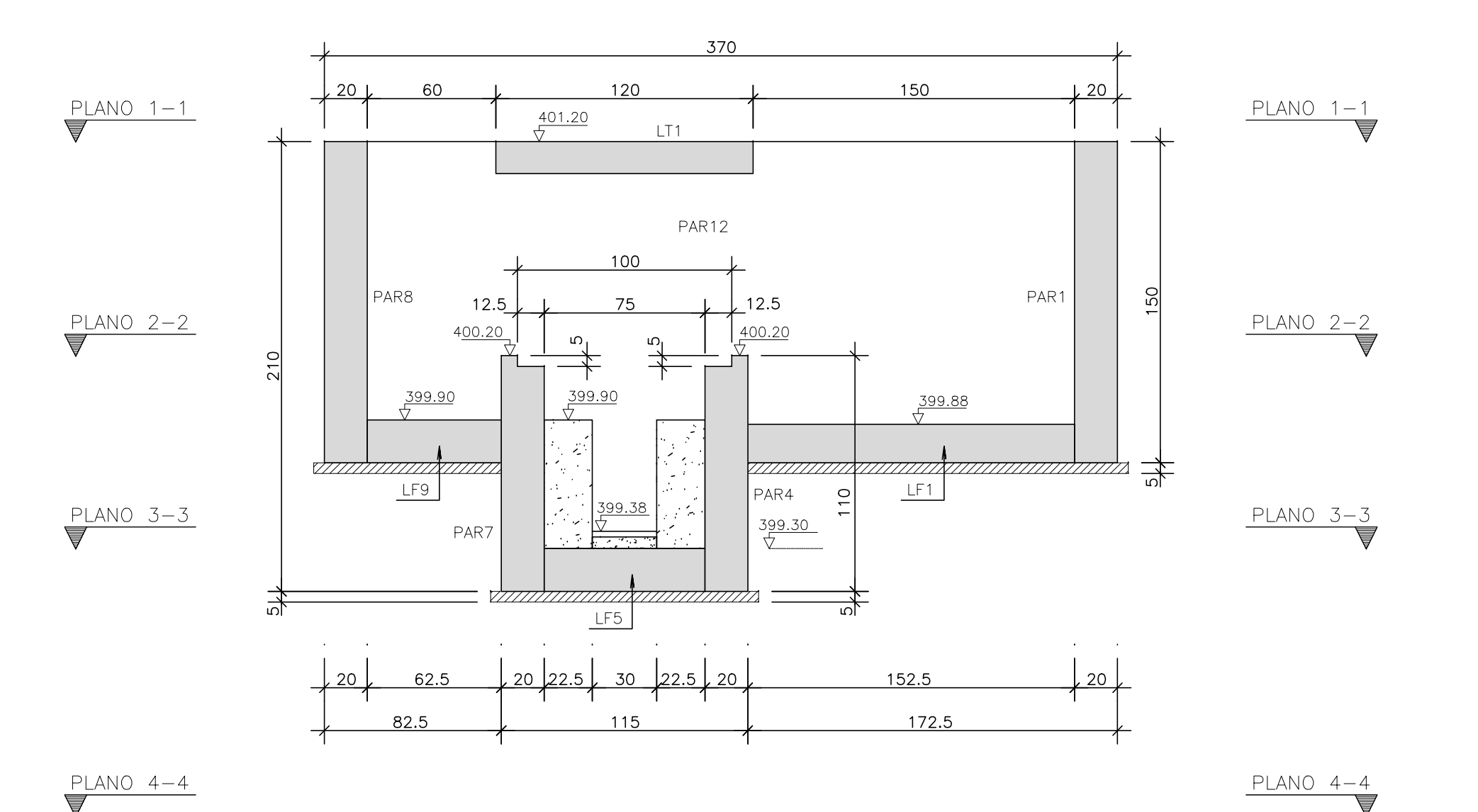

**CORTE E-E**  
ESCALA 1:25

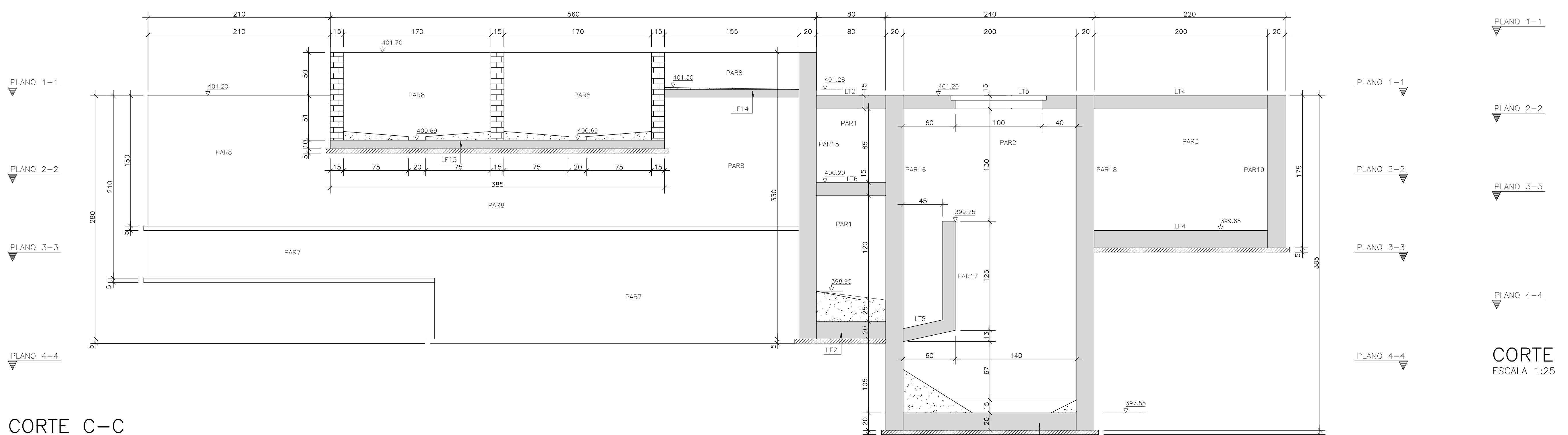

**CORTE C-C**  
ESCALA 1:25

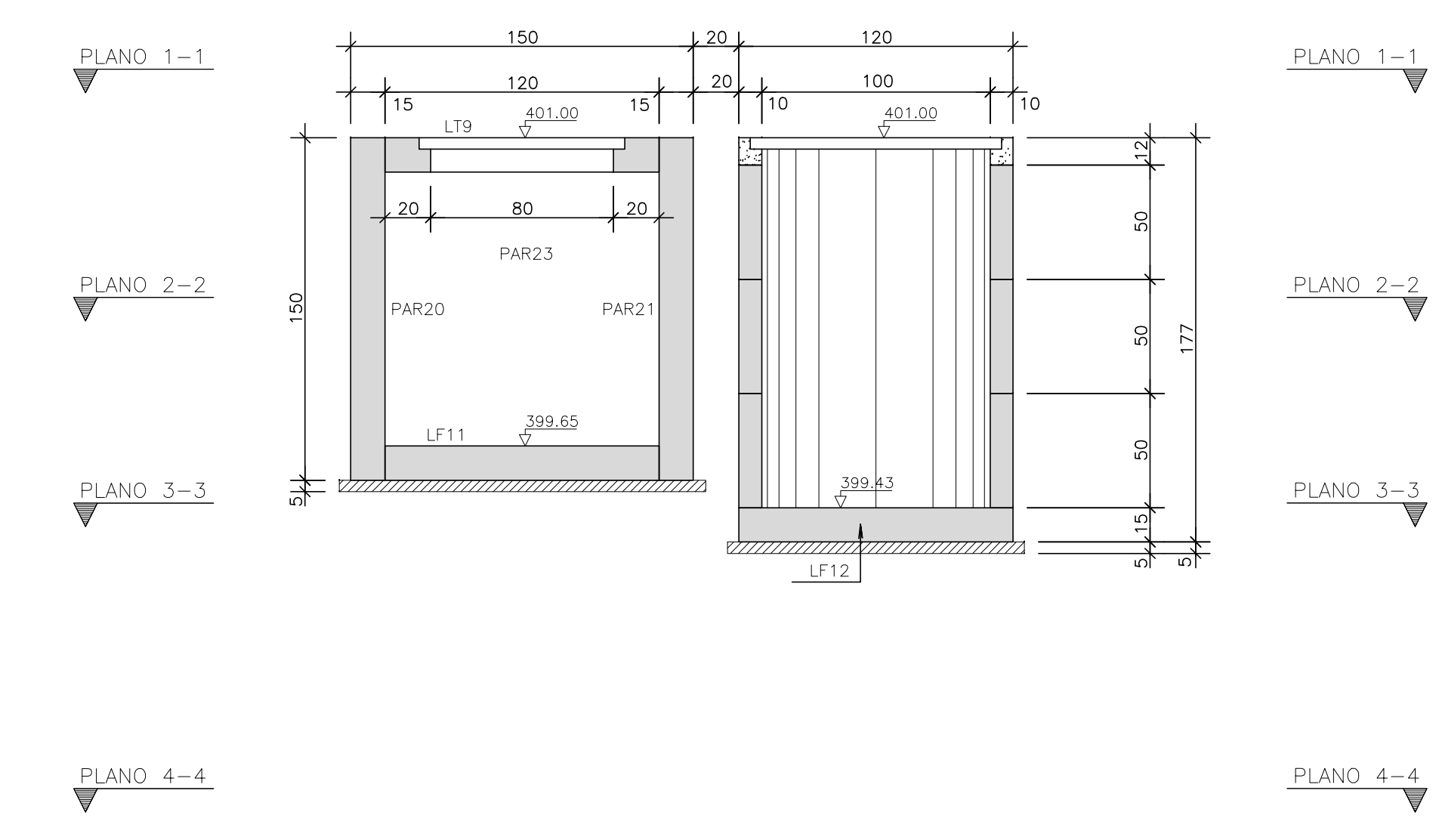

**CORTE D-D**  
ESCALA 1:25

**LEGENDA DOS MATERIAIS**

- CONCRETO ARMADO
- CONCRETO SIMPLES
- CONCRETO MAGRO (REGULARIZAÇÃO)
- ALVENARIA

Nº	REVISÃO	DESENHO	DATA
01	MONTAGEM GERAL	SCS	30/06/2017
02			
03			
04			
05			

PAGO	APROVO	 RUA DO LABOR VESTIBULARES S/Nº 608 BARRO VELHO - PORTUGALEZA CEP: 46100-000 CRIE: 07490000/01
	PROPRIETÁRIO	
	PROJETISTA	
	CONSTRUTOR	

<b>ESTAÇÃO ELEVATÓRIA DE ESGOTO - SB4 - 2ª E 3ª ETAPAS</b>	
ENDEREÇO: SEDE DO MUNICÍPIO	MUNICÍPIO / ESTADO: TALUÁ - CE
CONTRATANTE: COMPANHIA DE ÁGUA E ESGOTO DO CEARÁ	PROJETO: ESTRUTURAL - EXECUTIVO
RESPONSABILIDADE TÉCNICA	CONTEÚDO DA PRANCHA
AUTOR: SÉRGIO COSTA DE SOUZA	ESCALA: 1:25
CREA: CE 42668 D RNP: 060624371-2	
AUTOR:	
CREA:	
ETAPA:	DATA: 30/06/2017
REVISÃO: 01	DESENHO: SCS
NOME DO ARQUIVO (CAD): 02_08_PEC_EE04_1_SES_TALUÁ_R01_30_06_17.dwg	

**WT4**  
 ENGENHARIA

**WT4 ENGENHARIA LTDA**  
 Projetos e Serviços de Engenharia  
 Tel.: (85) 9665-9378 / 8878-3250  
 E-mail: torquatob2012@gmail.com

PRANCHA  
**02/06**

A PROPRIEDADE INTELECTUAL DESTA PRANCHA É RESERVADA PARA O AUTOR DE ACORDO COM A LEGISLAÇÃO E NÃO PODE SER REPRODUZIDA SEM A AUTORIZAÇÃO DO AUTOR. A RESPONSABILIDADE TÉCNICA É DO AUTOR. O PROJETO É DE CONHECIMENTO DE INTERESSE PÚBLICO E NÃO PODE SER UTILIZADO PARA OUTROS FINS SEM O CONSENTIMENTO DO AUTOR. A W.T.4. ENGENHARIA NÃO SE RESPONSABILIZA POR ERROS DE CÁLCULO OU DE CONHECIMENTO DE INTERESSE PÚBLICO.