

ARM.POS.LAJES DOS FUNDOS
ESCALA 1/25

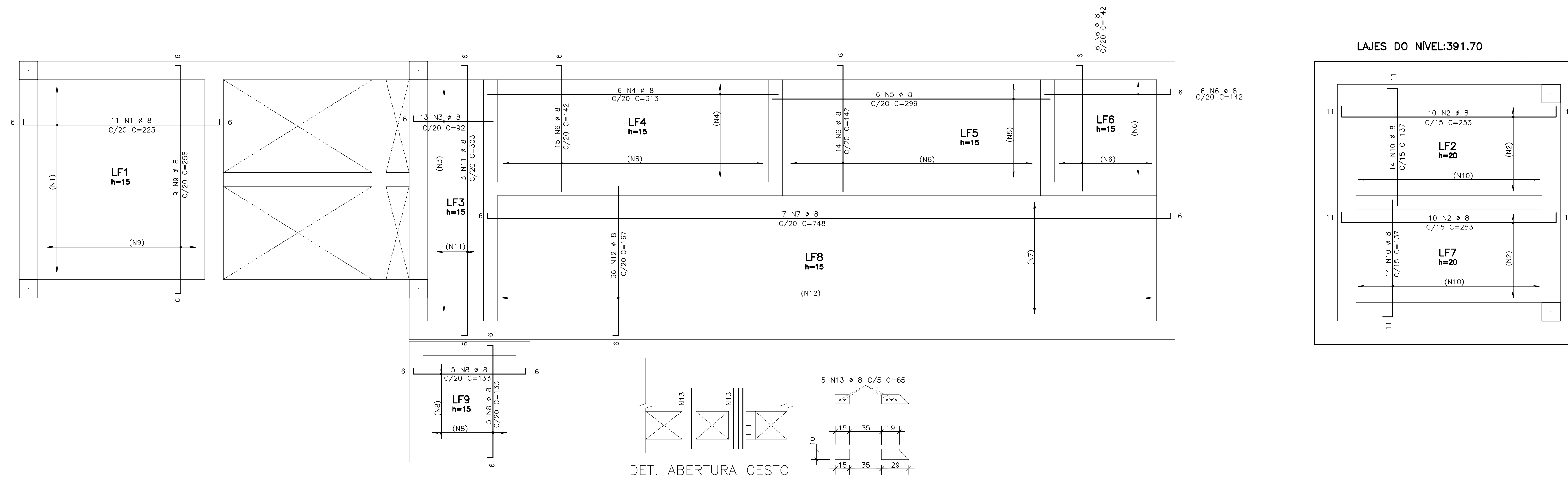

ARM.NEG.LAJES DOS FUNDOS
ESCALA 1/25

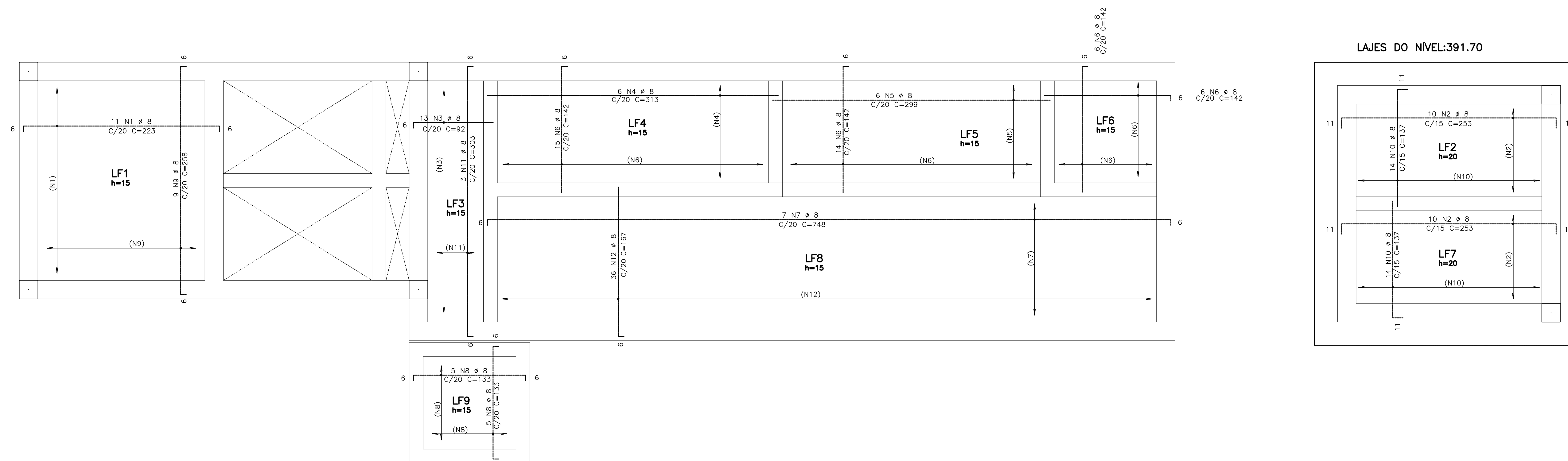

CARANGUEJOS – LAJES DOS FUNDOS – T1
ESCALA 1/25

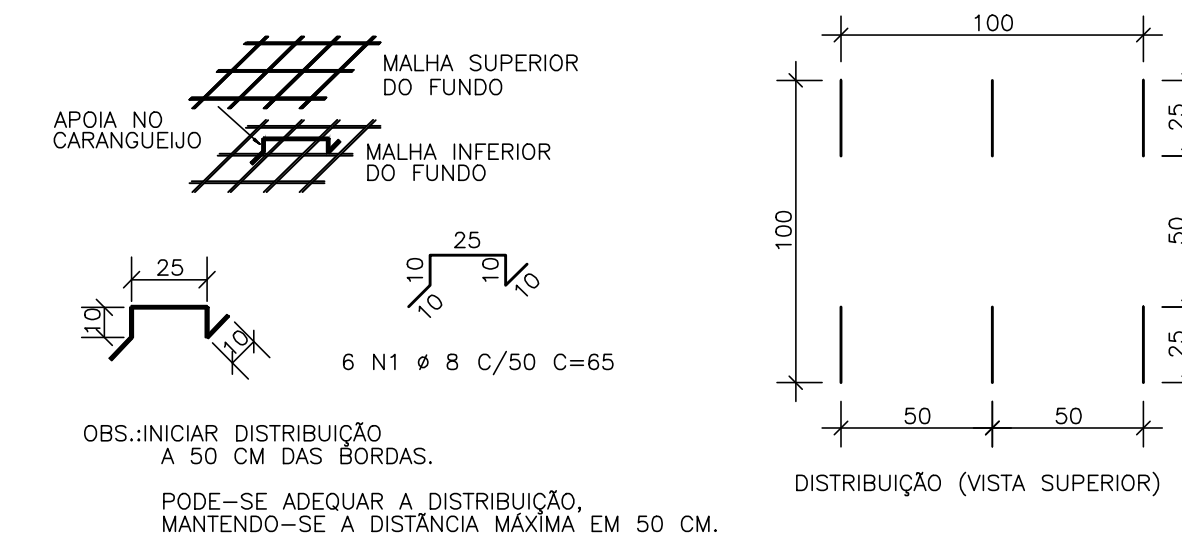

CARANGUEJOS – LAJES DOS FUNDOS – T2
ESCALA 1/25

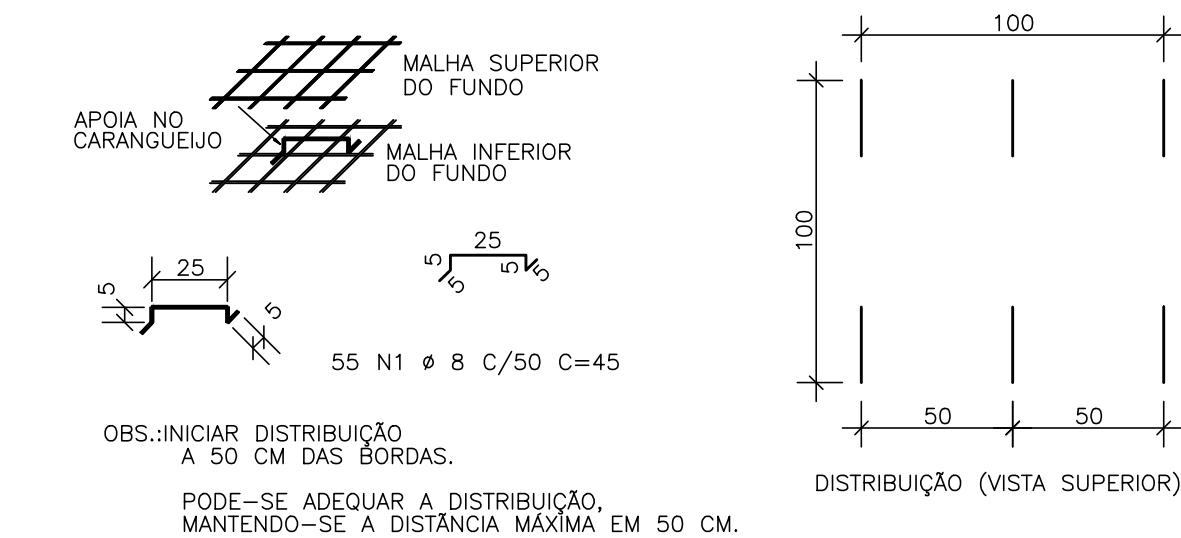

Nº	REVISÃO	DESENHO	DATA
01	MOVIMENTAÇÃO	SCS	30/06/2017
02			
03			
04			
05			

PAGO

CREA



AV. DA LINDA VISTA CHAGEL N° 608
BARRIO VILA MARCO POTI, TERESINA
CE - 64.060-000
CNPJ: 07.949.000/0001

APROVO

PROPRIETÁRIO

PROJETISTA

PROJETISTA

CONSTRUTOR

ESTAÇÃO ELEVATORIA DE ESGOTO - SB3.2 - 2ª e 3ª ETAPAS

MUNICÍPIO / ESTADO: TAUAÁ - CE

CONTRATANTE: COMPANHIA DE ÁGUA E ESGOTO DO CEARÁ PROJETO: ESTRUTURAL - EXECUTIVO

RESPONSABILIDADE TÉCNICA	CONTEÚDO DA PRANCHA	ESCALA
AUTOR: SÉRGIO COSTA DE SOUZA	ARM. POS. LAJES DOS FUNDOS	1/25
CREA: CE 42668 D RNM: 060624371-2	ARM. NEG. LAJES DOS FUNDOS	1/25
AUTOR:		
CREA:		

ETAPA: DATA: 30/06/2017

REVISÃO 01 DESENHO SCS NOME DO ARQUIVO (CAD): 02_08_PEC_EEEO3_2_SES_TAUAA_R01_30_06_17.dwg



WT4
ENGENHARIA

WT4 ENGENHARIA LTDA
Projetos e Serviços de Engenharia

Tel.: (85) 9665-9378 / 8878-3250
E-mail: torquatob2012@gmail.com

PRANCHA: 02/06

RESERVA DE PROPRIEDADE INTELECTUAL. AUTORES DE ARQUITETURA E/OU DE PROJETO DE ENGENHARIA SÃO AUTORES DE ARQUITETURA E/OU DE PROJETO DE ENGENHARIA. AUTORES DE PROJETO DE ARQUITETURA E/OU DE PROJETO DE ENGENHARIA SÃO AUTORES DE PROJETO DE ARQUITETURA E/OU DE PROJETO DE ENGENHARIA. AUTORES DE PROJETO DE ARQUITETURA E/OU DE PROJETO DE ENGENHARIA SÃO AUTORES DE PROJETO DE ARQUITETURA E/OU DE PROJETO DE ENGENHARIA.