

NORTE

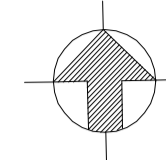

TERRENO URBANO, S/N, QUE FAZ FRENTE
PAR A RUA MARIA ELIACI RIBEIRO, PERTENCENTE A:
JOSÉ ULYSES MENDONÇA MOREIRA,
MARTA MARIA SANTIAGO MOREIRA,
PAULO ROBERTO SANTIAGO MOREIRA,
SUZIANA CARNEIRO RAMALHO MOREIRA,
SANDRA MARIA SANTIAGO MOREIRA

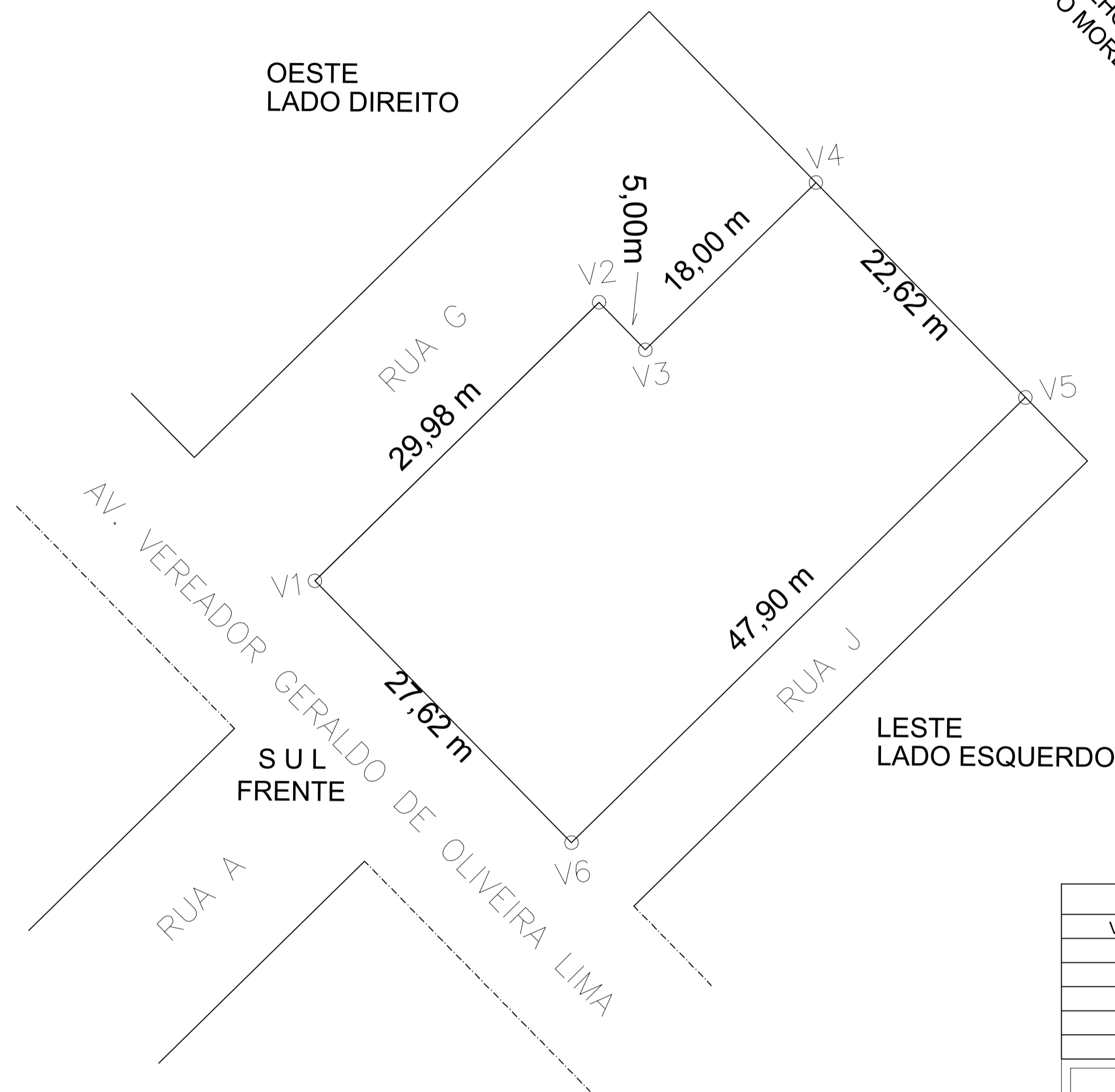

01 TOPOGRAFIA
Esc. 1/300

COORDENADAS GEOGRÁFICAS		
VÉRTICE	LATITUDE (N)	LONGITUDE (S)
V1	0612879	9454595
V2	0612900	9454619
V4	0612917	9454621
V5	0612927	9454606
V6	0612895	9454576

ÁREA TOTAL			
REPRESENTAÇÕES ANGULARES			
De	Para	Âng. Int.	Distância
V1	V2	90°00'00"	29,98m
V2	V3	90°00'00"	5,00
V3	V4	270°00'00"	18,00m
V4	V5	89°51'34"	22,62m
V5	V6	90°08'26"	47,90m
V6	V1	90°00'00"	27,62m
ÁREA DO TERRENO: 1.233,80M ²			
PERÍMETRO: 151,12M			

QUADRO DE REVISÕES		
REVISÃO	MODIFICAÇÃO	DATA
001	COMPATIBILIZAÇÃO ACESSIBILIDADE	20.01.19

_____ PROPRIETÁRIO	APROVO
_____ PROJETO	

TOPOGRAFIA		
RESPONSÁVEL FORNECIDO PELA MUNICIPALIDADE	DESENHO	
PROPRIETÁRIO SISAR RUSSAS-CE	ESCALA INDICADA	
OBRA SEDE SISAR	LOCAL RUSSAS-CE	DATA ABR/2017
ASSUNTO DETALHES GERAIS	PRANCHA	01/01